

CORTINAS FORESTALES

**Ordenanza N° 5.331/21
Art. 22°, 24°, 25° y Decreto
Reglamentario N° 52.670/21.**

**7° Reunión de Comisión de Fitosanitarios y Producciones
Alternativas,
3 de Octubre 2023,
Rafaela, Santa Fe**

IMPLEMENTACIÓN

- **2 Etápas**
- **Ordenadas en el Tiempo y Disposición Geográfica**
- **Trabajo conjunto entre Dirección de Medio Ambiente, Espacios Verdes, Planeamiento Urbano y Estudios - Proyectos.**

ETÁPAS

- **Etapa I** : se priorizará la **instalación inmediata** de cortinas forestales en aquellas **zonas aledañas lindantes con sectores del perímetro urbano de vivienda permanente**, para asegurar la protección de dichas zonas.
- **Etapa II** :se instalarán cortinas forestales en aquellas zonas no incorporadas en la Etapa I y que se encuentran **aledañas a sectores del perímetro urbano que no poseen viviendas permanentes**.



PROMOCIÓN DE ESPECIES NATIVAS

- Las especies nativas poseen **mayor adaptabilidad a las condiciones agroclimáticas locales** (clima y suelo), y además poseen la función de **provisión de servicios ecosistémicos** (i.e. regulación del ciclo de agua, oferta de polen y néctar para insectos benéficos, etc).

2 OPCIONES PROPUESTAS

- En base al criterio de **funcionalidad de dichas barreras** y con el fin de que los dueños de las concesiones implicadas puedan optar a su criterio entre algunas de estas dos opciones.

-
- **Opción I:** Doble hilera de algarrobos (*Prosopis alba* Griseb.) dispuestos a tresbolillo.
 - **Opción II:** Hilera de álamo piramidal (*Populus alba* var. *pyramidalis* “Bolleana”) y cina-cina (*Parkinsonia aculeata* L.).

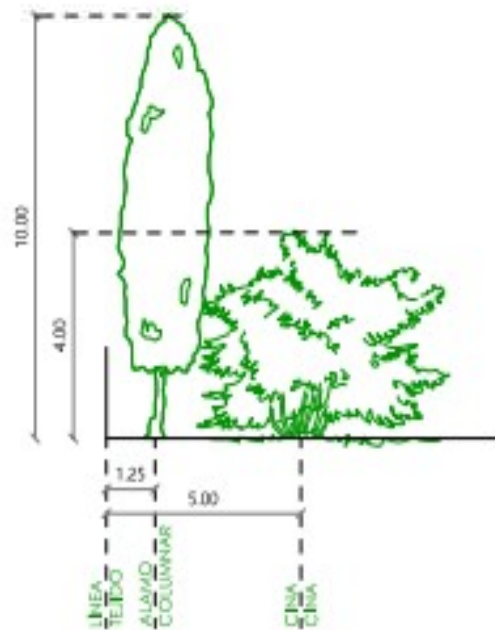
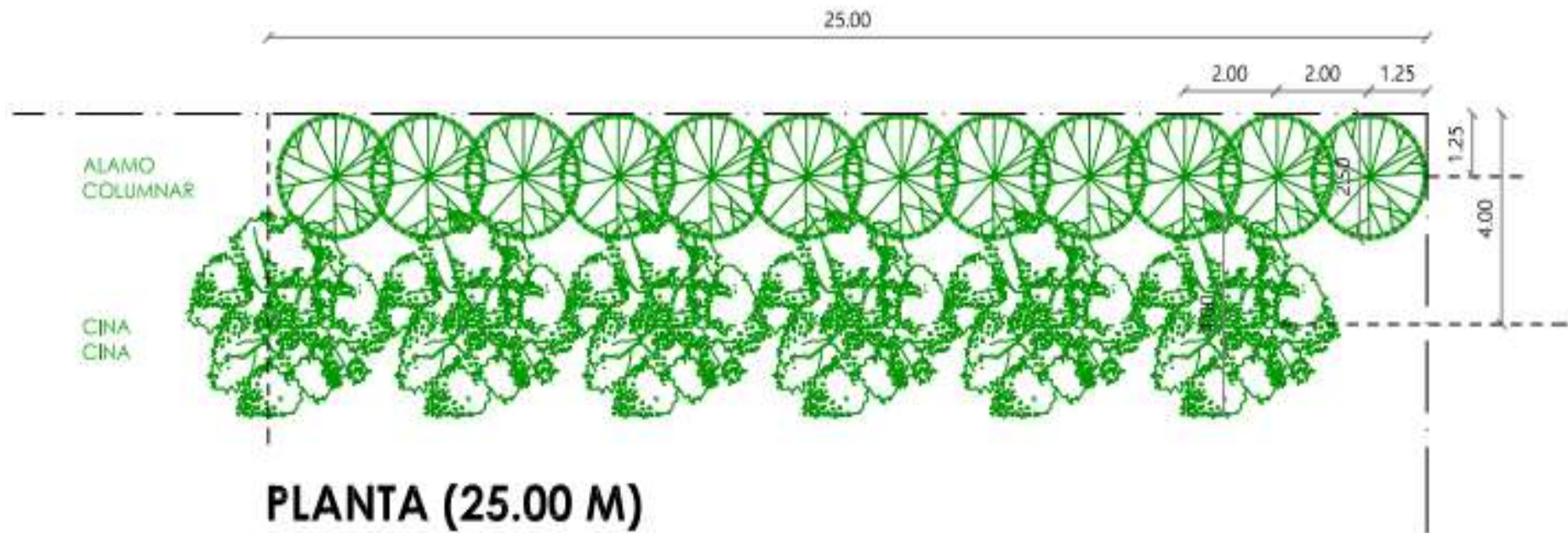

CORTE

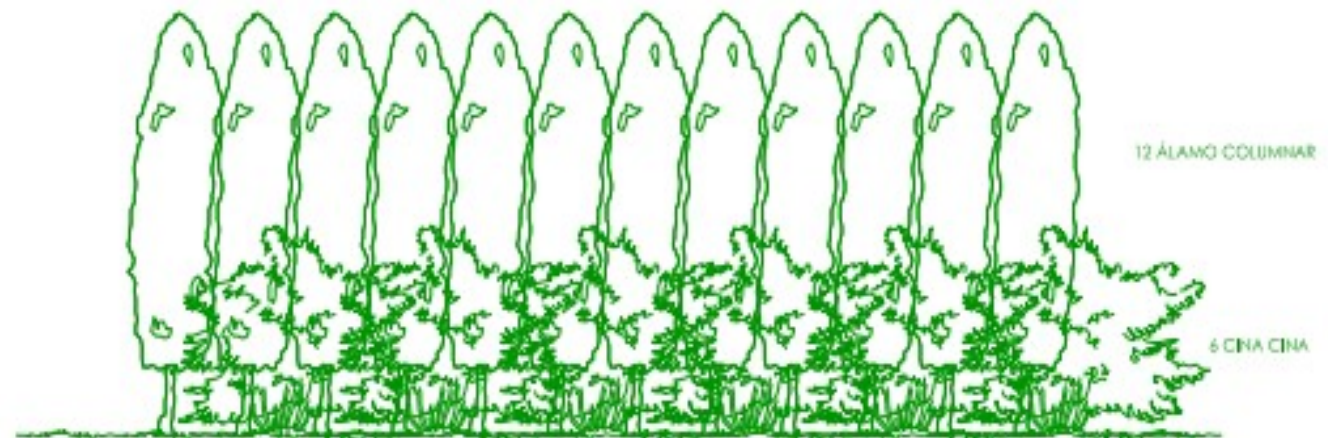

VISTA FRONTAL (25.00 M)

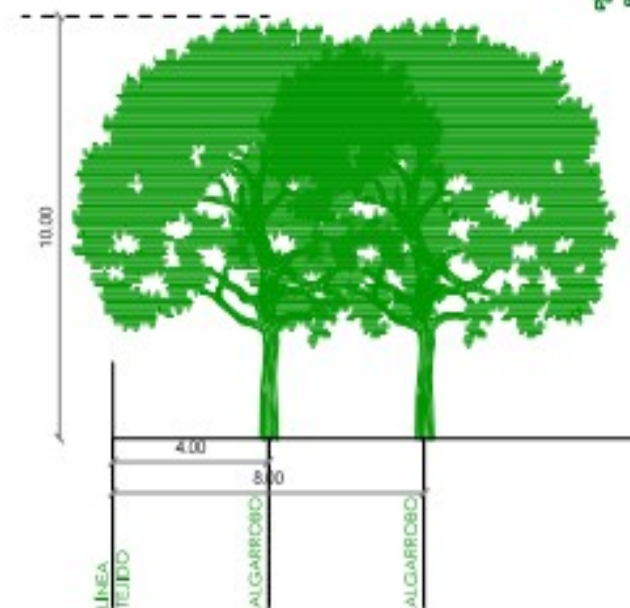
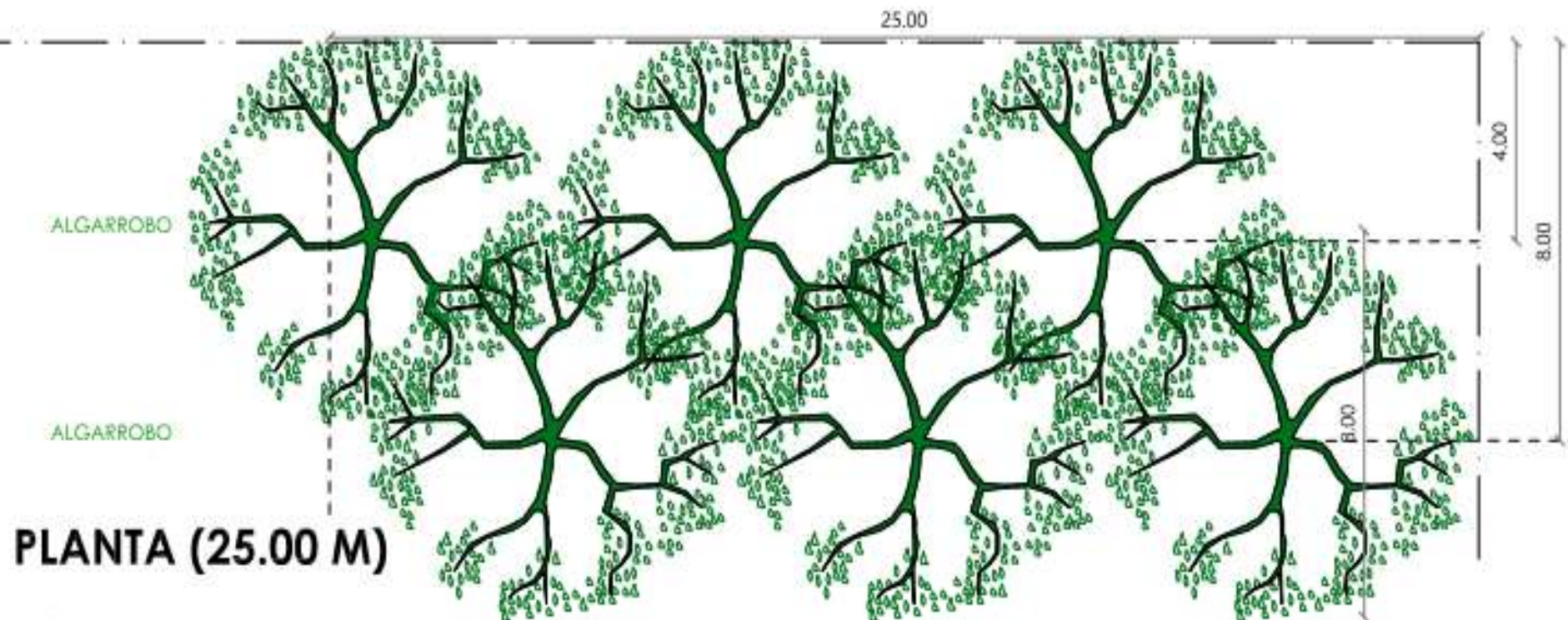

CORTE



VISTA FRONTAL (25.00 M)

¡MUCHAS GRACIAS!